

Trading Forex dengan VPS (Virtual Private Server)



Copyright © BelajarForexPro.com

Website : <http://www.belajarforexpro.com>

Email : support@belajarforexpro.com

WARNING : Dilarang mengcopy, mempublikasi, memodifikasi, memproduksi ulang, dan memperjualbelikan sebagian atau keseluruhan dari artikel ini tanpa ijin dari BelajarForexPro.com

VPS (VIRTUAL PRIVATE SERVER)

Virtual Private Server (VPS) adalah server online 24 jam yang dapat dipergunakan untuk berbagai keperluan. Salah satu fungsi penting VPS dalam trading forex adalah dapat mencegah hal-hal teknis yang dapat mengganggu jalannya Expert Advisor (EA/Robot) seperti buruknya koneksi internet, listrik padam, komputer hang, dan lain-lain.

VPS memungkinkan akses trading dari manapun menggunakan Remote Desktop Connection (RDC), baik dari PC maupun dari PDA apabila anda sedang bepergian ke luar negeri, luar kota, dll.

Dengan bantuan VPS, seorang trader tidak perlu harus menyalakan komputer dan terhubung dengan internet selama berjam-jam. Cukup mengaktifkan Expert Advisor melalui VPS, lalu disconnect, maka VPS akan tetap online selama 24 jam nonstop. Hanya apabila diperlukan, misalnya ketika ingin monitoring posisi trading maka trader tersebut dapat connect ke internet.

PENDAFTARAN VPS (VIRTUAL PRIVATE SERVER)

1. Pembayaran VPS hanya dapat menggunakan credit card, Liberty Reserve, atau paypal.
2. Masuk ke alamat <http://www.belajarforexpro.com/vps.php>, klik pada link pendaftaran VPS

LVPS-1 Plan	WVPS-1 Plan	Quad Core Special
✦ 10 GB Disk Space	✦ 10 GB Disk Space	✦ Intel Q9400 QUAD CORE
✦ 200 GB Transfer	✦ 250 GB Transfer	✦ 1000 GB Transfer
✦ 400 MB Guaranteed RAM	✦ 512 MB RAM Limit	✦ 500 GB SATA2 Storage
✦ 2 IP Addresses	✦ 1 IP Address	✦ 5 Usable IP Addresses
✦ Choice of LINUX OS	✦ Windows 2003 Standard	✦ 4 GB DDR2 Memory
✦ Web Reboots	✦ Web Reboots	✦ Choice of Operating System
✦ Month to Month. No Setup Fee!	✦ Month to Month. No Setup Fee!	✦ No Setup Fee!
\$9⁹⁵/mo	\$18/mo	\$135
view more	view more	view more

Untuk trading forex anda cukup memilih **Paket WVPS-1**. Paket WVPS (Windows VPS) memiliki beberapa plan :

BASIC FEATURES	WVPS-1	WVPS-2	WVPS-3
Disk Space	10 GB	20 GB	30 GB
Bandwidth (Traffic)	250 GB	500 GB	800 GB
Remote Desktop Connections	2	2	2
Operating System	Windows® 2003	Windows® 2003	Windows® 2003
Full Administrator Access	✓	✓	✓
Virtualization Technology	Virtuozzo	Virtuozzo	Virtuozzo
Run .exe's and FOREX Trading Software 24/7/365	✓	✓	✓
Activation within	24hrs	24hrs	24hrs
Dedicated IP Address	1	1	1
Ability to install VPN (RRAS)	✓	✓	✓
Instant Self Reboots	✓	✓	✓
Bandwidth usage graphs	✓	✓	✓
CPU Max Limit	10%	20%	30%
Guaranteed Memory	512 MB	1024 MB	1536 MB
MONTHLY PRICE	\$49.00 \$18.00	\$29.99 \$29.00	\$64.95 \$59.00
YEARLY PRICE (2 months FREE) Double Memory when paid Yearly	\$180.00	\$290.00	\$590.00
	Order Now	Order Now	Order Now

Plan WVPS yang termurah adalah plan **WVPS-1**. Paket WVPS-1 sudah cukup untuk trading, hanya saja **kapasitas hard drive (space) dan memory terbatas**.

Apabila anda ingin menginstall lebih dari 6 metatrader, sebaiknya mendaftar paket yang plan yang lebih tinggi. Misalnya WVPS-2, WVPS-3 dll.

Klik **order now** untuk melakukan order paket yang anda inginkan.

Harga sewa per bulan

Harga sewa per bulan (diskon) untuk pembayaran 12 bulan langsung (free 2 bulan). Mendapatkan memory double jika dibayar 12 bulan sekaligus.











Available Add-Ons

Below you'll find additional items/services.
Order as desired and click the Next button.

Control Panel
<input type="text" value="No Hosting Panel (\$0.00 One Time)"/>
Choose Control Panel software
Location
<input type="text" value="Hosted in Pennsylvania-USA (\$0.00 Monthly)"/>
Where do you want the server to be located?
<input type="button" value="Next"/>

Available Add-Ons, dapat anda pilih **No Hosting Panel (\$0.00 One Time)** dan Location pilih **Hosted in Pennsylvania-USA (\$0.00 Monthly)**, lalu klik Next

Current Cart Contents

Items in Cart	
1	A WS1.ID651470 \$0.00 
Package Add-On: No Hosting Panel	
1	A WS1.ID651470 \$0.00 
Package Add-On: Hosted in Pennsylvania-USA	
1	DS WS1.ID686648 \$18.00 
Plan: WS1 Monthly  [View Addon Options]	
1	DS WS1.ID651470 \$18.00 
Plan: WS1 Monthly  [View Addon Options]	
1	DS WS1.ID421220 \$18.00 
Plan: WS1 Monthly  [View Addon Options]	
1	DS WS1.ID116699 \$18.00 
Plan: WS1 Monthly  [View Addon Options]	
Click to save your cart changes <input type="button" value="Update Cart"/>	

Anda dapat meremove 3 pilihan terbawah (dalam kotak merah) karena anda hanya membutuhkan 1 vps dan akan terkena charge untuk 4x fee vps bila tidak diremove.

Untuk meremove silahkan klik gambar **tempat sampah**. Pastikan yang terkena fee adalah hanya 1 buah, lalu klik **Update Cart**

Items in Cart

1	DS WS1.ID686648	\$18.00
Plan: WS1 Monthly [View Addon Options]		
Click to save your cart changes		Update Cart

Reseller Code

If you have a reseller code, enter it here. Pricing will be adjusted for each package if applicable.

Code:

Submit Reseller Code

Order Summary

Setup Fees :	\$0.00
Extras :	\$0.00
Discounts :	-\$0.00
Sub Total :	\$18.00

Proceed to Checkout

Checkout Now!

Legend

Setelah diremove, akan nampak **hanya ada 1 vps yang perlu anda bayar**. Plan WS1 **Monthly** jika ingin berlangganan 1 bulan saja. Untuk berlangganan 3 bulan sekaligus, ganti ke **Quarterly**. Untuk 6 bulan pilih **Biannually**, untuk 12 bulan pilih **Annually**. Lalu klik **Proceed to Checkout**. Di halaman selanjutnya klik **Create New Account (bagi yang belum memiliki account swvps)**

Log in to your account

Username:

Password:

Remember Me

Log In [Lost password?](#)

By logging in to this site you agree to all the [Terms of Service](#).

New to SouthWest Technologies Ltd?

Registration Benefits:

- Registration is free
- Allows you to register unlimited number of domain names.
- Buy unlimited number of hosting packages.
- All in one page management.
- Easy and safe auto-renewal (upon request).
- Several payment methods.
- Affordable prices.

Create New Account

Isikan data pendaftaran secara benar. Kolom yang bertanda (*) **HARUS DIISI**. Email yang digunakan **harus aktif** dan **tidak penuh** !

Note: all required fields have a red star *

Login Information

* Username : ✔ trader168 is Available!
(min 4 max 12 chars. alphanumeric)

* Password :
(min 4 max 12 chars. alphanumeric)

* Re-type Password :
(min 4 max 12 chars. alphanumeric)

* Secret Question :

* Secret Answer :
(Used for account verification and password retrieval)

Account Options

Preferred Language : ▼

Notify me when my account balance falls below \$

Stay up to date with our mailing list subscription

Jangan sampai tersalah sebagai contoh **yahoo.com** dengan **yahoo.co.id**. Jika data yang dimasukkan tidak valid / sembarangan, maka akan menimbulkan kesulitan di kemudian hari. Password sebaiknya merupakan **gabungan huruf besar dan kecil** !

Secret question dapat anda isi pertanyaan yang akan ditanyakan

kepada anda jika lupa pasword. Sebagai contoh anda mengisi Nama Hewan Peliharaan. Maka Secret Answer adalah diisi Nama Hewan Peliharaan, contoh Blacky. Ketika lupa password maka pertanyaan "Nama Hewan Peliharaan" akan ditanyakan lalu harus dijawab dengan "Blacky"

Notify me when my account balance falls below dapat diisi jumlah uang minimal yang anda miliki dalam account. Jika anda isi \$20 maka pada saat credit / dana yang anda miliki dalam account VPS (bukan dana dalam account tradingnya !!) kurang dari \$20 maka akan diberitahu lewat email. (berguna untuk cadangan perpanjangan rent VPS jika telah mendekati expired)

Contact Information

* First Name :

* Last Name :

Organization Name :

Job Title :

* Email Address : ✓ Available!

Secondary email address :

* Address1 :

Address2 :

* City :

Please, select one

* US State

* Province

* **Not Applicable** (the state/province field will be left blank)

* Postal/ZIP Code :

* Country :

* Country Phone Code :

Province dapat anda isikan propinsi atau dikosongkan dengan cara klik **Not Applicable**

Postal/ZIP Code isikan dengan kode pos atau 0000 jika anda tidak tahu kode posnya.

Untuk nomer telp, isikan dengan **kode area** misalnya Jakarta (21), lalu nomer telp anda. Untuk ponsel formatnya adalah diawali kode : 81, 85, 83, 888 dsb (bukan 081, 085, dsb !)

Lalu klik **Submit Form** setelah lengkap

Setelah Submit Form dan data yang dimasukkan valid, akan nampak pesan sukses sebagai berikut, lalu klik Continue :

Your new account has been successfully made.
Click continue to complete your order process or manage your account.

Username: trader168
Password: (Hidden)

Thank You!
If you have any questions, feel free to [contact us](#).

Silahkan check ulang order dan jumlah fee lalu pilih metode pembayaran yang diinginkan. Sebagai contoh membayar dengan credit card VISA. Pilih **Pay with your VISA card**. Jika anda memilih Liberty Reserve, lanjutkan ke halaman 14. Klik **Submit**, lalu halaman selanjutnya klik **Continue to payment**

Pembayaran dengan Credit Card :

Your purchase overview			
Type/Qty	Description		Amount
DS	WS1.ID686648	WS1 paid Monthly	\$18.00*

Payment Options	
<input type="radio"/>	Pay via your Liberty Reserve account
<input type="radio"/>	Pay via your Moneybookers account
<input type="radio"/>	Pay via your PayPal account
<input type="radio"/>	Pay with your VISA card
<input type="radio"/>	Pay with your Mastercard
<input type="radio"/>	Pay with your American Express Card
<input checked="" type="checkbox"/>	I have read and agree to the Terms of Service

CART - REVIEW ORDER

CONTINUE CHECKOUT >>

Klik **continue CheckOut**

Qty	ID	Name	Price \$ (USD)	Subtotal \$ (USD)
1	854996325	Cart Purchase: 854996325 Vendor site cart purchase: Invoice 854996325	18.00	18.00

Total (USD): \$18.00

CONTINUE CHECKOUT >>

First Name: * John

Middle Name:

Last Name: * Doe

Email Address: * support@belajarforexpro.co

Phone Number: * 89798234

Ext:

Country: * Indonesia

Address Line 1: * Menteng 31

Address Line 2:

City: * Jakarta

Postal Code:

CONTINUE CHECKOUT >>

Isikan ulang data-data lengkap seperti sebelumnya untuk validasi penggunaan credit card.

Data yang harus dimasukkan adalah **data pemilik credit card!** Alamat adalah alamat tagihan credit card

Klik **continue CheckOut**

PAYMENT METHOD

CONTINUE CHECKOUT >>

Pilih **Credit Card** lalu klik **continue CheckOut**

* - Required Fields

PayPal®  Save time. Checkout securely. Pay without sharing your financial information.

Credit Card      

CONTINUE CHECKOUT >>

CREDIT CARD

CONTINUE CHECKOUT >>

* - Required Fields

Credit Card Number: *

Expiration Date: *

CVV Code: *

American Express (4 digit)

4 Digit Card Verification Number

For Visa, Mastercard & Discover

3 Digit Card Verification Number

CONTINUE CHECKOUT >>

Di sebelah kiri adalah contoh pengisian data pembayaran dengan credit card. Isikan nomer Credit Card dan Expire Date sesuai contoh

Cara pengisian CVV dapat dibaca di halaman berikutnya

Card Verification Value (CVV) provides an additional level of online fraud protection. The number is located on your credit card and is generally three to four digits long. See below for examples of number placement on the cards we accept.



AMEX
A four digit non-embossed number on the face of the card, just above the embossed account number.



Discover
A three digit non-embossed number on the back of the card printed within the signature panel after the account number.



Mastercard
A three digit non-embossed number on the back of the card printed within the signature panel after the account number.



VISA
A three digit non-embossed number on the back of the card printed within the signature panel after the account number.

Jika kartu kredit yang digunakan memiliki kode CVV dapat memasukkan dalam kolom CVV atau CVC2.

Untuk kartu yang Visa dan Mastercard kode CVV pada bagian belakang kartu. (3 digit)

BelgianForexPro.com

Pembayaran dengan Liberty Reserve :

Your purchase overview			
Type/Qty	Description		Amount
DS	WS1.ID686648	WS1 paid Monthly	\$18.00*

Payment Options	
<input checked="" type="radio"/>	Pay via your Liberty Reserve account
<input type="radio"/>	Pay via your Moneybookers account
<input type="radio"/>	Pay via your PayPal account
<input type="radio"/>	Pay with your VISA card
<input type="radio"/>	Pay with your Mastercard
<input type="radio"/>	Pay with your American Express Card
<input checked="" type="checkbox"/>	I have read and agree to the Terms of Service
<input type="button" value="Submit"/>	

Jika anda memilih Liberty Reserve, pilih **Pay via your Liberty Reserve account.**

Klik **Submit**, lalu halaman selanjutnya klik **Continue to payment**

Penting : Anda harus telah memiliki account LR dan telah mengisinya.

(Cara daftar LR dan tempat jual beli LR : <http://www.prochanger.com>)

Checkout

Liberty Reserve is the secure payment processor for your merchant.

Pay to Account: U5640685 (swtech)

Amount: \$18.00

Merchant's memo: Order: 872743983

Selanjutnya anda akan ditujukan ke website Liberty Reserve untuk melakukan pembayaran. Pastikan penerima **Pay to Account** adalah **swtech** dan **amount** / jumlah telah sesuai dengan yang anda order. Bila sudah benar, klik **Login**

Pada halaman selanjutnya adalah halaman Login ke Liberty Reserve. Saat Login, pastikan welcome message anda adalah benar.



Shopping Cart Interface

Login: Step 1 of 2

You are now on the login page of your Liberty Reserve account. Please provide your process.

Account Number

[\(forget it?\)](#)

Password

[\(forget it?\)](#)



Lanjutkan login seperti biasa dan melakukan transfer hingga proses pembayaran selesai. Setelah itu, return to merchant.

Pihak VPS membutuhkan waktu sekitar **beberapa jam hingga 24 jam (hari kerja)** sampai account VPS anda siap untuk digunakan.

Saat menunggu aktif, silahkan mengirimkan email kepada support untuk mengeset remote node menjadi 1. (untuk menghindari double login). Baca selengkapnya pada akhir tutorial ini.

3. Setelah mendaftar dengan benar, SWVPS akan mengirimkan beberapa email berisi *Password yang anda isi sewaktu mendaftar, informasi alamat, jumlah tagihan, dan lain sebagainya.* (**Pastikan anda mengecek spam/bulk/junk folder jika tidak menemukan email pada inbox ! Bila anda masih belum menerima email dalam 2x24 jam dapat menghubungi support@swvps.com**)

4. Pembayaran menggunakan Credit Card, Liberty Reseve (LR), PayPal, dll membutuhkan waktu sekitar beberapa jam hingga 24 jam. Untuk kepraktisan dan kemudahan disarankan untuk menggunakan LR (dapat dibeli di <http://www.prochanger.com>)

Beberapa jam hingga sekitar 24 jam kemudian akan dikirimkan email yang berisi data-data penting, yaitu **IP address, Servername, Renew Date, Jenis plan, Link member section**, dll. (contoh : Subject : "Welcome to SWVPS.com")

Contoh isi email :

Remote Desktop Connection

IP: **75.847.034.43** => **IP untuk login melalui Remote Desktop Connection**

User: **Administrator** => **Login name**

Pass: **jad28sdy5** => **Password yang anda gunakan sewaktu daftar**

Parallels Power Panel

<https://75.847.034.43:4643> => **login melalui WebBrowser untuk menyetting VPS, mencopy file ke VPS, dll**

User: **Administrator**

Pass: **jad28sdy5**

VPS can be managed from here.

URL: <https://secure.swvps.com/> => **Login ke member section**, untuk perpanjangan sewa VPS, upgrade plan, mengecek pemakaian kapasitas / bandwidth, manage domain, server.

REMOTE DESKTOP CONNECTION (RDC)

Remote Desktop Connection adalah fasilitas dari Windows untuk mengakses dan mengendalikan computer lain dari jarak jauh melalui koneksi internet.

Ilustrasi Remote Desktop Connection (RDC) :

Computer / PDA Anda

Computer VPS



Login ke Remote Desktop Connection (RDC) memerlukan IP Address dari penyedia layanan VPS.

SETTING RDC PADA WINDOWS XP

Setelah mendapatkan IP address yang diberikan lewat email, pada Windows klik **START**
=> PROGRAMS => ACCESSORIES => REMOTE DESKTOP CONNECTION

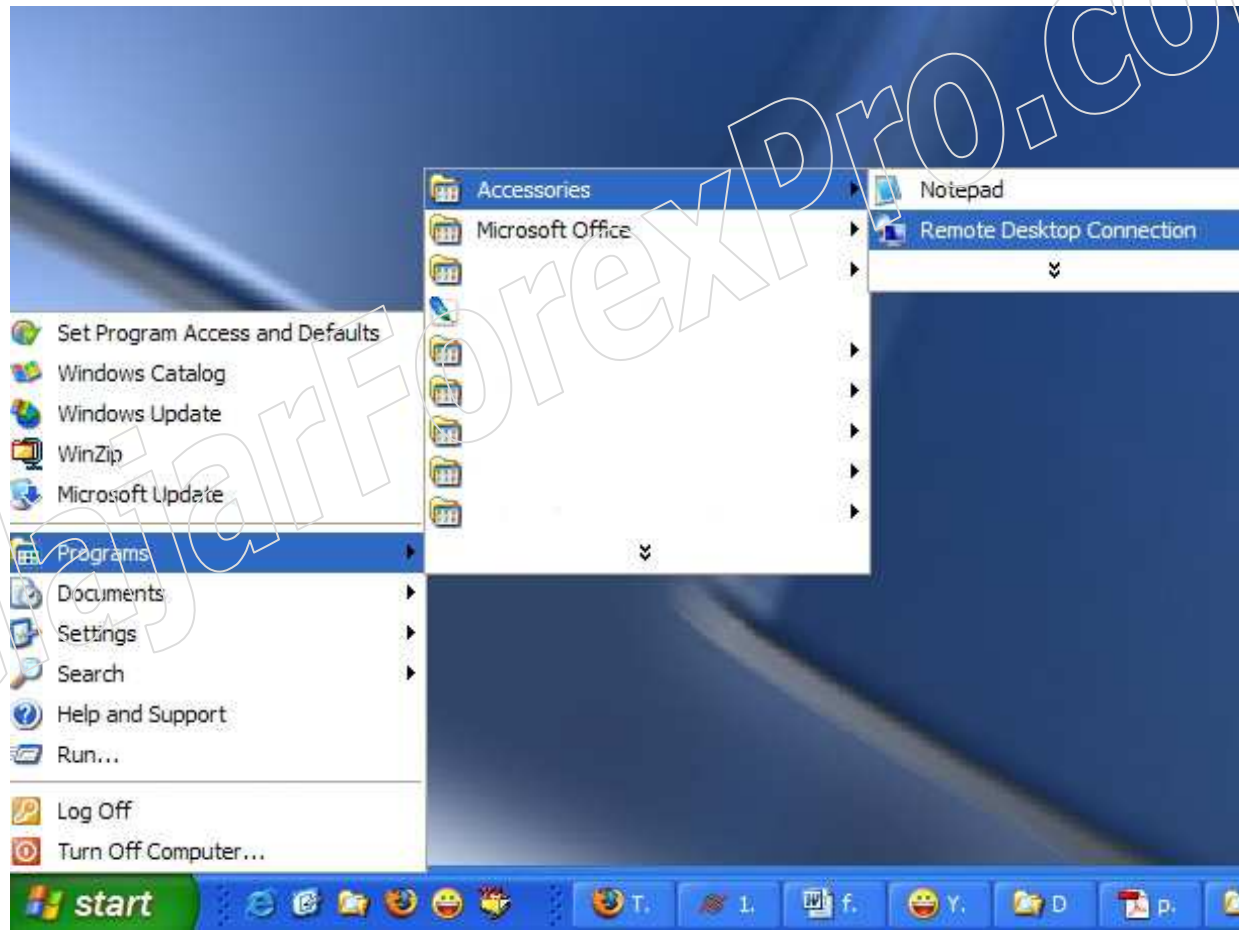

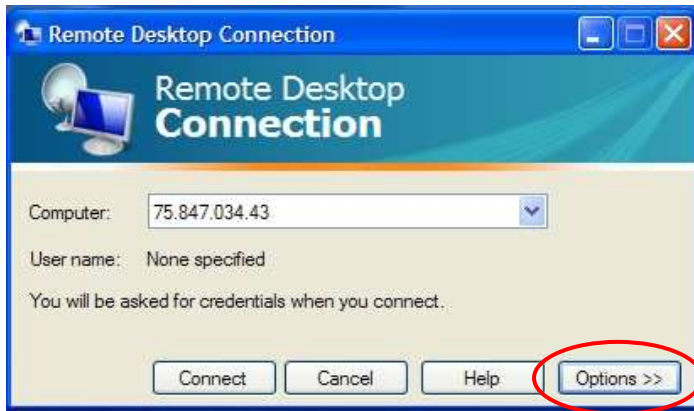

Klik **Options**.

Isikan **IP address** ke kolom **Computer** dan Login name ke kolom **User Name**

Username adalah **administrator** (untuk VPS Land). **Password** sesuai **password yang diinput sewaktu daftar** (Cek email dari VPS Land untuk IP address, Username, dan Password)

Untuk save data IP address, username, dan password, tick pada **Allow me To save credentials**

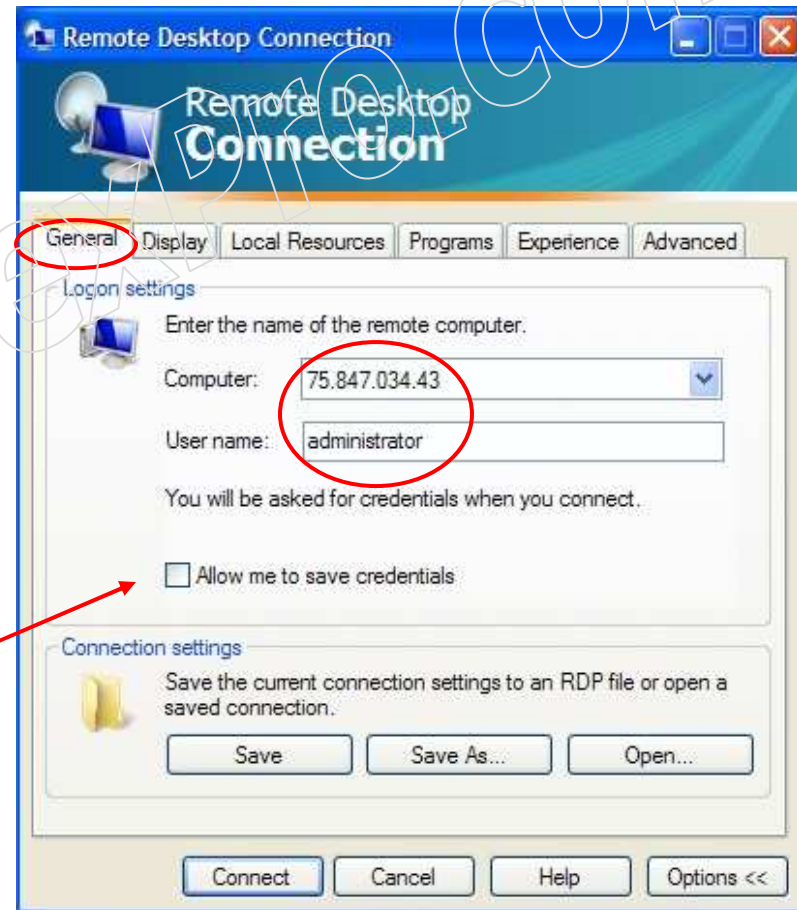



PENTING :

Jika tampilan menu Remote Desktop Connection tidak seperti contoh berikut. Silahkan melakukan update windows dengan update yang terbaru.

Klik START => SETTINGS => CONTROL PANEL => AUTOMATIC UPDATES

Klik tab **Display** set color ke **256 Color** untuk menghemat bandwidth

Klik tab **Local Resources**, tick pada **Clipboard**, lalu klik **More...**



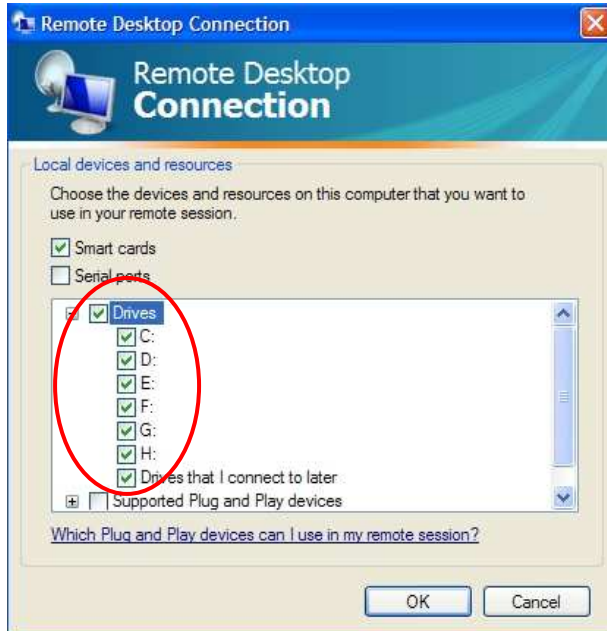

Tick pada **Drives** hingga semua drive yang ada terkena tick.

Pada tab **Experience**, set connection Speed ke Modem (28.8 Kbps) meskipun anda menggunakan ADSL karena ADSL pun seringkali sangat lambat. Kecuali anda berada di luar negeri dengan kecepatan koneksi yang benar-benar berkualitas tinggi.

Untuk mendeteksi kecepatan koneksi, silahkan connect ke vps. Apabila terlalu lambat / slow motion, maka berarti koneksi anda tidak bagus. Bukan berarti VPS nya lambat !





Untuk melakukan koneksi ke VPS, klik **Connect**. Setelah terconnect dengan VPS akan muncul tampilan windows yang menutupi windows lama. Lakukan **restore down** untuk memperkecil tampilan FULL SCREEN windows VPS dengan cara **klik tanda kotak pada menu pop up kuning pada bagian atas tengah** sehingga kedua windows tampak terpisah

Windows VPS

Windows Local



Tampilan dari Windows 2003 di VPS mirip dengan Windows XP yang anda gunakan. Untuk membedakan ada tulisan berwarna hijau di sudut kanan atas (contoh : Container 1234) Di sudut kiri atas tertulis IP address.

Cara untuk disconnect VPS adalah dengan klik tanda x (close) window dari VPS

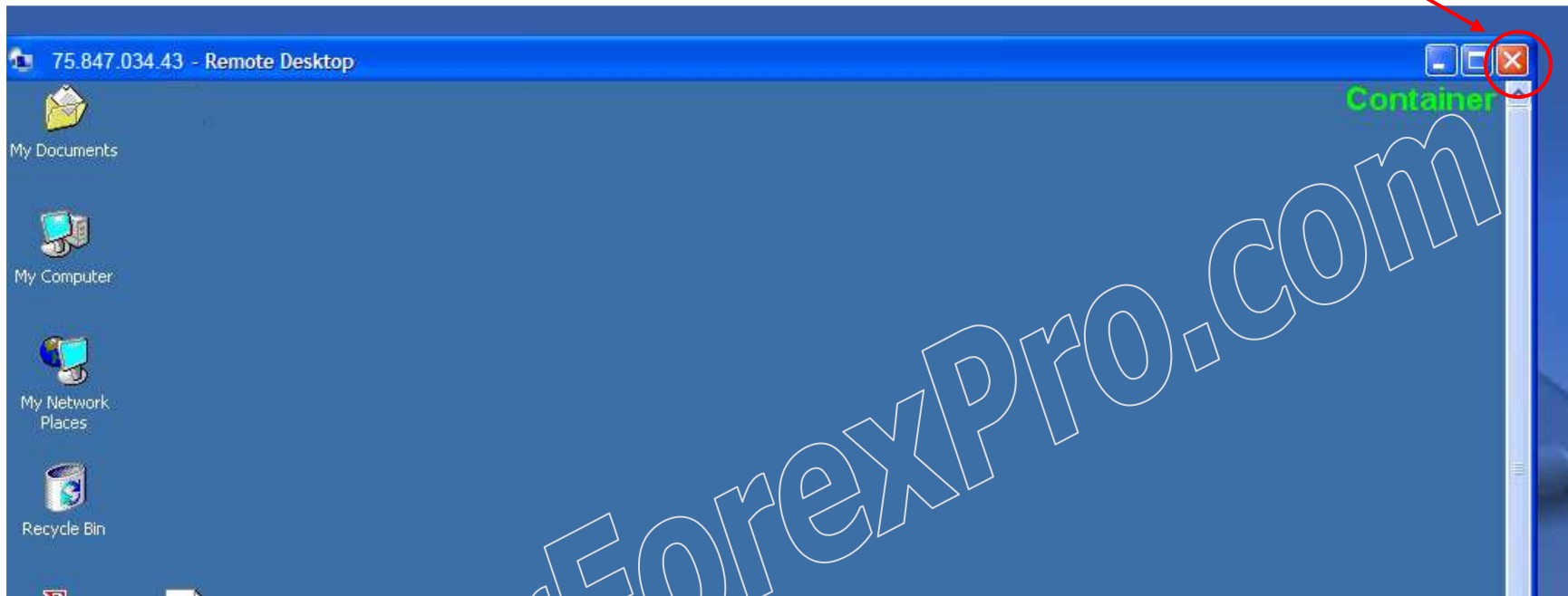

Setelah klik tanda X akan muncul konfirmasi



Klik OK untuk disconnect VPS.

PENTING :

Jangan melakukan "SHUT DOWN" windows di VPS untuk mendisconnect koneksi dengan VPS ! Untuk melakukan disconnect cukup klik tanda x di window VPS nya

CARA MEMPERPANJANG MEMBERSHIP VPS

Login ke **MEMBER AREA** pada halaman <https://secure.swvps.com/>

Login dengan *username* dan *password* yang digunakan sewaktu mendaftar VPS.



The screenshot displays the 'Account Overview' section of a VPS member's dashboard. It features a navigation bar with 'Account Overview', 'Recent Transactions', and 'News'. Below this, the 'Your Stats' section is divided into two columns. The left column shows financial status: 'Current Due: \$0.00', 'Past Due: \$0.00' (with a red negative sign), 'Pending Credits: \$0.00', and 'Live Credits: \$0.00'. A red circle highlights the '[Refill Account]' link under the Live Credits section. The right column shows account management options: 'Domain Profiles: [0]', 'Sub Accounts: [0]', and '[Edit Account Info]'. At the bottom right, there are links for '[Knowledge Base]', '[Terms of Service]', and '[Support Desk]'. A large watermark 'BelajarForexPro.com' is overlaid diagonally across the image.

Account Overview	Recent Transactions	News
Your Stats		
Current Due: \$0.00		Domain Profiles: [0]
Past Due: \$0.00		Sub Accounts: [0]
[View/Pay Invoices]		[Edit Account Info]
Pending Credits: \$0.00		[Knowledge Base]
Live Credits: \$0.00		[Terms of Service]
[Refill Account]		[Support Desk]
[Assign Credit Usage]		

Setelah berhasil login, klik pada menu **Refill Account**.

Account Refill

Account refill information



Minimum Deposit: \$10.00

Maximum Deposit: \$5000.00

Maximum Balance: \$5000.00

Money deposited is non refundable. All deposits will be in a pending status until verified unless otherwise specified by the System Administrator.

Refill your account Now!

Amount to deposit: \$

Submit

Untuk melakukan perpanjangan anda harus melakukan refill. Depositlah sesuai kebutuhan biaya VPS, sebagai contoh \$18. Minimum deposit adalah \$10. Deposit tidak dapat dikembalikan (non refundable). Isikan jumlah deposit pada **Amount to Deposit** lalu klik **Submit**

Pada halaman selanjutnya, check ulang jumlah yang akan dideposit lalu klik **Continue**

Account Refill

Invoice 30227 has been created.

Once this invoice has been paid, we will finish processing your order, and your account will be credited.















[Click Here to pay your invoice now.](#)

You may view and pay all invoices from your [My Account](#) area.

Thank you for choosing SouthWest Technologies Ltd!

Klik [Click Here to pay your invoice now](#)

Payment Options

		Pay via your Liberty Reserve account
		Pay via your Moneybookers account
		Pay via your PayPal account
		Pay with your VISA card
		Pay with your Mastercard
		Pay with your American Express Card

Pilih cara pembayaran yang anda inginkan lalu klik **Submit**
Lanjutkan proses pembayaran hingga selesai. Jika pembayaran telah sukses. Maka dalam **beberapa jam hingga 24 jam (hari kerja)** pembayaran tersebut akan nampak pada **Pending**

Credit di halaman utama SWVPS hingga disetujui oleh pihak VPS. Selama masih berupa pending credit, maka tidak dapat digunakan untuk memperpanjang hingga diapprove dan berupa live credit (Ingat meskipun menggunakan LR pembayaran baru akan nampak pada Live Credit dalam beberapa jam hingga 24 jam !)

Setelah disetujui (approved) dana masuk ke **Live Credit**, proses perpanjangan sewa masih belum selesai. Anda tetap harus membayar dengan cara klik **View/Pay Invoice** pada halaman utama SWVPS

[ID]	[Date]	[Status]	[Amount]	[Due Date]	[Pay Type]
30227	11-02-2009	Open	\$18.00	11-02-2009	[PAY NOW]

Klik **Pay Now** untuk membayar perpanjangan sewa VPS

INGAT : Jika VPS expired maka VPS akan dimatikan tanpa ada toleransi, sehingga sangat berbahaya ! Perpanjang masa sewa VPS setidaknya 2 minggu sebelum expire

CARA MEMBUAT START UP METATRADER

Salah satu trik untuk mencegah loss karena VPS restarting pada saat mengalami error ataupun terlalu berat menjalankan banyak program adalah menggunakan Start Up Windows.

Ketika terjadi restart pada VPS, program yang dimasukkan dalam start up menu akan langsung dieksekusi Windows secara otomatis setelah proses restart selesai, sehingga dapat meminimalkan resiko.

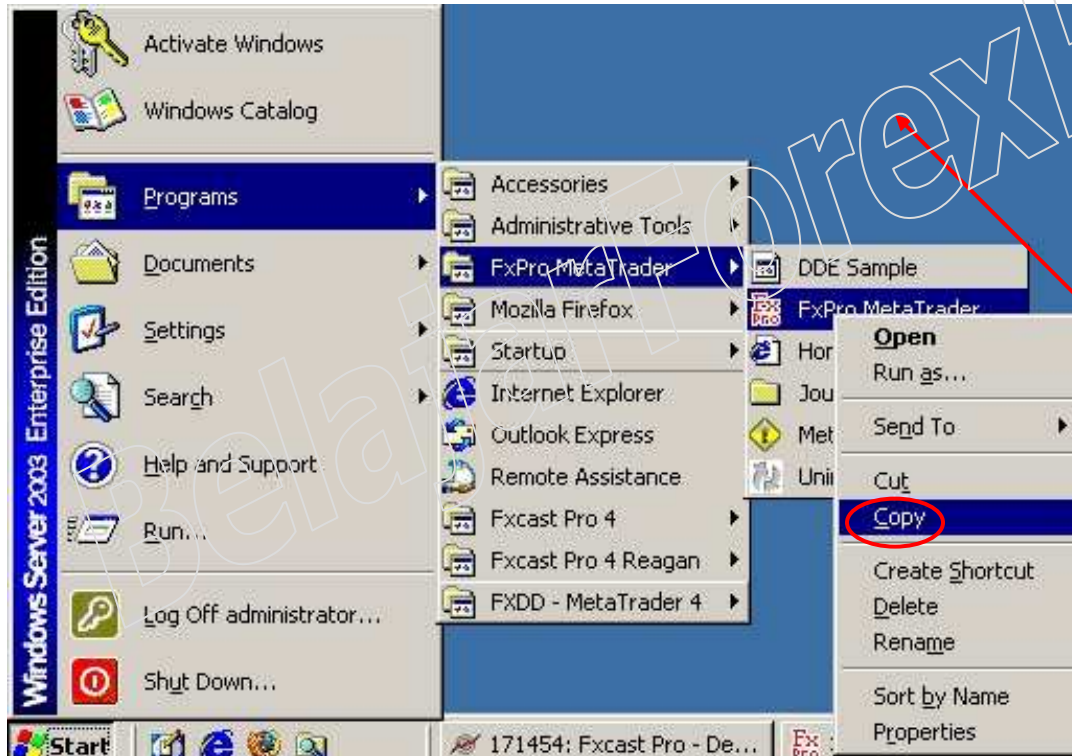

Cara memasukkan MetaTrader dalam Start Up Program list :

Klik Start => Programs => Pilih program MetaTrader. Highlight, klik kanan, lalu **Copy**.

Klik kanan, lalu **Paste** pada **Desktop**

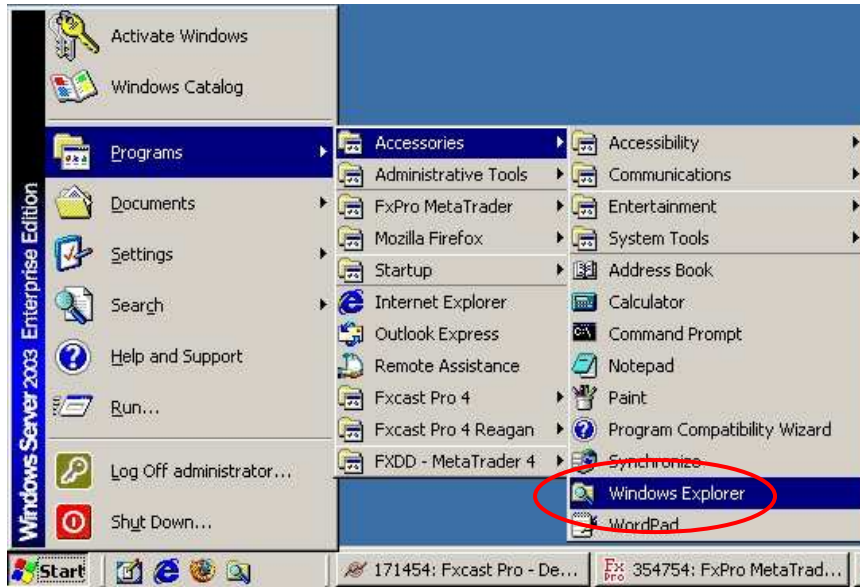

Open **Windows Explorer** dengan cara klik **Start**
=> Programs => Accessories => Windows Explorer

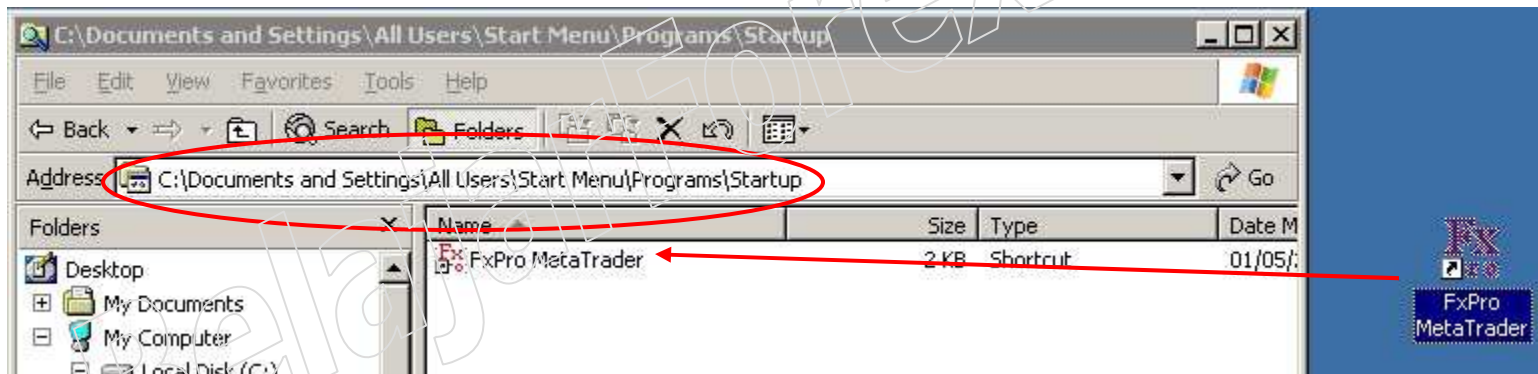

Pada Windows Explorer masuk ke directory **c:\Document and Settings\All Users\Start Menu\Programs\Startup**. Lalu copy atau cut ShortCut MetaTrader pada **Desktop** ke dalam directory **Startup** seperti gambar di atas.

TIPS PENTING :

1. Sebelum menggunakan VPS, silahkan mengirimkan email ke alamat support@swvps.com untuk request set remote node ke 1. Hal ini **SANGAT PENTING** dan harus segera dilakukan setelah pendaftaran VPS sudah disetujui.

Ketika koneksi internet memburuk dan terdisconnect secara tidak sempurna dari VPS, maka pada waktu login ulang ke VPS akan terjadi double login. Hal ini sangat membahayakan karena Expert Advisor dapat berjalan double dan mengacaukan sistem. Fungsi dari remote node 1 adalah untuk menghindari double login ke VPS.

2. Setelah diset remote note 1, umumnya diperlukan restart VPS. Support akan memberitahukan hal ini ketika request disetujui.
3. Jam server VPS dapat diganti sesuai jam PC local dengan cara klik **Start => Settings => Control Panel => Date and Time**
4. Meskipun tidak terhubung / disconnect dari VPS. VPS dan Expert Advisor akan tetap berjalan selama 24 jam non stop selama tidak ada error (VPS Land menjamin 99% selalu online 24 jam). Jangan melakukan SHUT DOWN untuk mendisconnect VPS !
5. Software MetaTrader dapat didownload langsung melalui Internet Explorer / Firefox VPS. Caranya adalah sama seperti download biasanya, save, lalu install.

6. Bila memerlukan bantuan teknis, silahkan mengirimkan email ke support@swvps.com. Untuk bantuan dalam hal keuangan / billing, email ke billing@swvps.com. Hanya gunakan Bahasa Inggris.

TUTORIAL DAN PANDUAN FOREX

- Mendaftar Forex Real Account (Free) : <http://www.belajarforexpro.com/broker.php>
- Tutorial Dasar Trading Forex : <http://www.belajarforexpro.com/panduanforex> (PDF)
- Tutorial MetaTrader : <http://www.belajarforexpro.com/panduanmt> (PDF)
- Tutorial Memulai Trading di MetaTrader : <http://www.belajarforexpro.com/tradeforex> (PDF)
- Tutorial Instalasi VPS : <http://www.belajarforexpro.com/vps> (PDF)
- Tutorial Pendaftaran Liberty Reserve : <http://www.belajarforexpro.com/libertyreserve> (PDF)
- Trading Forex Otomatis dengan Robot dan menghasilkan uang terus menerus di saat anda tidur, berlibur, dll. <http://www.belajarforexpro.com/expertadvisor.php>
- Download Software PDF Reader untuk membaca file PDF : <http://get.adobe.com/reader/>

RECOMMENDED PARTNERS

- LearnForexPro.com : Learn Forex Like A Pro (english) <http://www.learnforexpro.com>
- FCMarket.com : Reliable Forex (Valas) Broker <http://www.fcmarket.com>
- ProChanger.com : Exchanger E-Currency Terpercaya, Cepat, Murah <http://www.prochanger.com>

Untuk pertanyaan dan saran, silahkan email kami : support@belajarforexpro.com

--SELAMAT BERTRADING DAN SEMOGA SUKSES--